CFC IMMOBILIARE

Via Carnia n. 7, MILANO MI
Tel. 02.28.97.06.58 02.28.97.05.40
Mobile: 366.56.46.741

www.cfcimmobiliare.it.it
info@cfcimmobiliare.it.it

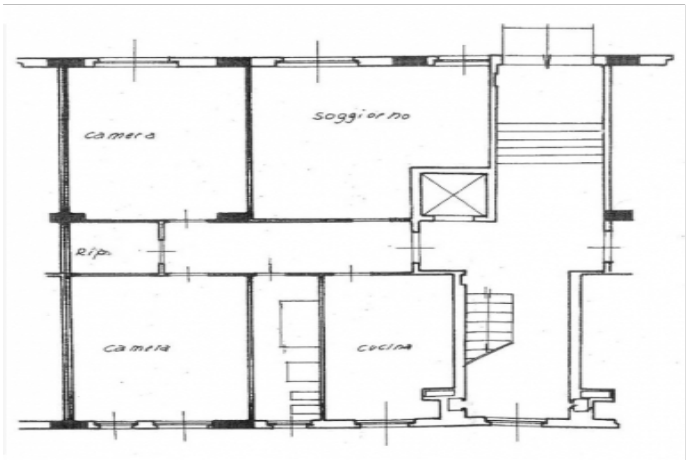

SCHEDA IMMOBILE:

Appartamento 3 locali Locali VIA CRISTEI 30 / B SEGRATE

Prezzo (euro): 229.000
Superficie: 94
3 locali

Tipologia: Appartamento
Piano: Piano Rialzato

Spese:
IPE: 160.48
Classe: Classe energetica F

Segrate centro, Via Cristei 30, in contesto anni '70, proponiamo in vendita al piano rialzato, trilocale da personalizzare di circa 94 mq., con solaio e posto auto interno assegnato.
CosÃ¬ composto: ingresso, ampio soggiorno, cucina abitabile, comodo ripostiglio, due ampie camere da letto, un bagno finestrato con vasca. Internamente l'immobile si presenta rifinito in marmette originale in tutte le stanze. Gli infissi sono in alluminio con doppio vetro, il riscaldamento Ã¨ centralizzato con le termo valvole.
Segrate Ã¨ servita da mezzi pubblici di superficie (924 â?? 923) che collegano rapidamente a Milano in pochi minuti, a breve in servizio una nuova navetta che avrÃ fermata nelle immediate vicinanze di via Cristei che condurrÃ direttamente alla nuova fermata MM 4 Linate, ed Ã¨ ben collegata al centro cittÃ anche grazie al passante ferroviario che dista pochi minuti a piedi dall'abitazione proposta. Via Cristei Ã¨ circondata da giardini, a pochi passi da asili, scuole primarie e impianti sportivi, Ã¨ vicino a supermercati e negozi di ogni genere.
L'immobile per le sue caratteristiche risulta IDEALE PER FAMIGLIE che prediligono vivere nel verde a pochi minuti da Milano.

Per visionare lâ??immobile o per avere ulteriori informazioni non esitate a contattarci ai seguenti recapiti:
CFC â?? Filiale di Segrate
Via Gramsci 23, Segrate (MI)
Telefono: 02.22. 17.91. 43 Cellulare: 375 588 18 36
segrate@cfcimmobiliare.it