CFC IMMOBILIARE

Via Carnia n. 7, MILANO MI
Tel. 02.28.97.06.58 02.28.97.05.40
Mobile: 366.56.46.741

www.cfcimmobiliare.it.it
info@cfcimmobiliare.it.it

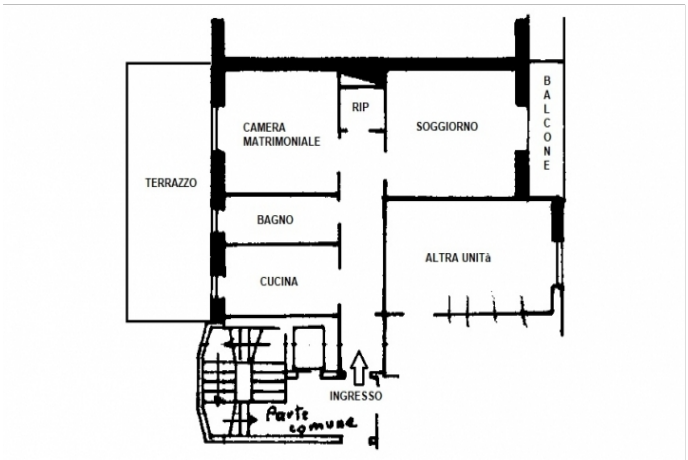

SCHEDA IMMOBILE:

Appartamento 2 locali Locali Via Salmeggia 5 Milano

Prezzo (euro): 260.000
Superficie: 65
2 locali

Tipologia: Appartamento
Piano: 1 Piano

Spese: 250.00
IPE: 175
Classe: Classe energetica G

Via Salmeggia: a pochi passi a piedi dalla fermata della Metropolitana Cimiano (linea verde) raggiungibile in pochi minuti a piedi, zona ben collegata anche dai mezzi di superficie (linee 51-53-44-56) e dal vicino ingresso della Tangenziale Est, ricca di servizi di prima necessità come negozi, supermercati, bar, ristoranti, scuole, banche, A. S. L. , in mini palazzina di soli quattro piani degli anni ?60, tenuta in ottime condizioni manutentive nelle parti comuni, proponiamo al primo piano con ascensore, AMPIO BILOCALE CON TERRAZZO e BALCONE. La soluzione è composta da ingresso su lungo corridoio, soggiorno dal quale si accede al balcone, cucina abitabile dal quale si accede all?ampio terrazzo di 40mq circa, spaziosa camera da letto matrimoniale, bagno finestrato con doccia e ripostiglio. L?immobile si trova allo stato originale, tenuto bene negli anni, con pavimentazione in ceramica, infissi in vetro legno e porta blindata, punto di forza oltre ai due sfoghi esterni, tra cui il terrazzo, è la doppia esposizione ad Est ed Ovest che rende l?immobile luminoso durante tutto l?arco della giornata.
Completa la proprietà la cantina di pertinenza.
Soluzione unica nel suo genere, DA VEDERE!!!
Per visitare l'immobile o per avere ulteriori informazioni non esitate a contattarci ai seguenti recapiti:
CFC IMMOBILIARE
Immobiliare Udine Sas
Via Riccardi 19, Milano
Telefono: 02.84. 23.26. 60 // 393.63. 46.575