CFC IMMOBILIARE

Via Carnia n. 7, MILANO MI
Tel. 02.28.97.06.58 02.28.97.05.40
Mobile: 366.56.46.741

www.cfcimmobiliare.it.it
info@cfcimmobiliare.it.it

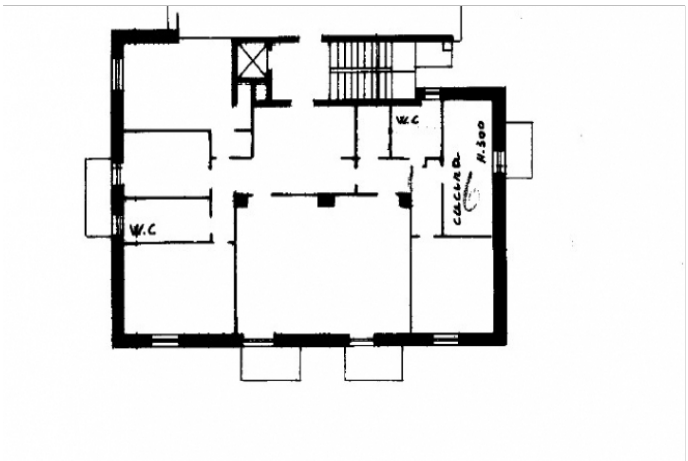

SCHEDA IMMOBILE:

Appartamento piu' di 5 locali Locali via caracciolo 26 milano

Prezzo (euro): 790.000
Superficie: 168
piu' di 5 locali

Tipologia: Appartamento
Piano: Piano Alto

Spese: 390.00
IPE: 175
Classe: Classe energetica F

PLURILOCALE VIA CARACCIOLO- PIAZZA FIRENZE
Piazza Firenze, nella prestigiosa via Caracciolo, in contesto signorile con servizio di portineria mezza giornata e giardini condominiali, proponiamo in vendita plurilocale di 168mq sito al settimo piano con ascensore. Lâ??appartamento Ã¨ composto da ingresso, salone doppio servito da due delle quattro balconate che servono lâ?? immobile. La cucina Ã¨ abitabile. La zona notte si compone di tre ampie camere da letto due bagni e un comodo ripostiglio. La sua tripla esposizione conferisce luminositÃ e ariositÃ . Da evidenziare la splendida vista panoramica.
Lâ??immobile sebbene ben curato si presenta da ristrutturare.
Completa la proprietÃ una cantina di pertinenza.
Numerose le attivitÃ commerciali vicine , i supermercati, le scuole di ogni ordine e grado. La zona Ã¨ ben servita dai mezzi di superficie e dalla metropolitana (a pochi min a piedi M5 Gerusalemme) che collegano ad altre zone ed al centro storico della cittÃ .
Per visionare la soluzione o per avere ulteriori informazioni non esitate a contattarci ai seguenti recapiti:
Giorgia Tarricone
CFC IMMOBILIARE
Via Pacini 13, Milano
Telefono: 0245387984 - 0245387982
Cellulare: 375.53.96.872
pacini@cfcimmobiliare.it